ОБЩ УСТРОЙСТВЕН ПЛАН НА ОБЩИНА АПРИЛЦИ

ОКОНЧАТЕЛЕН ПРОЕКТ М 1:25 000

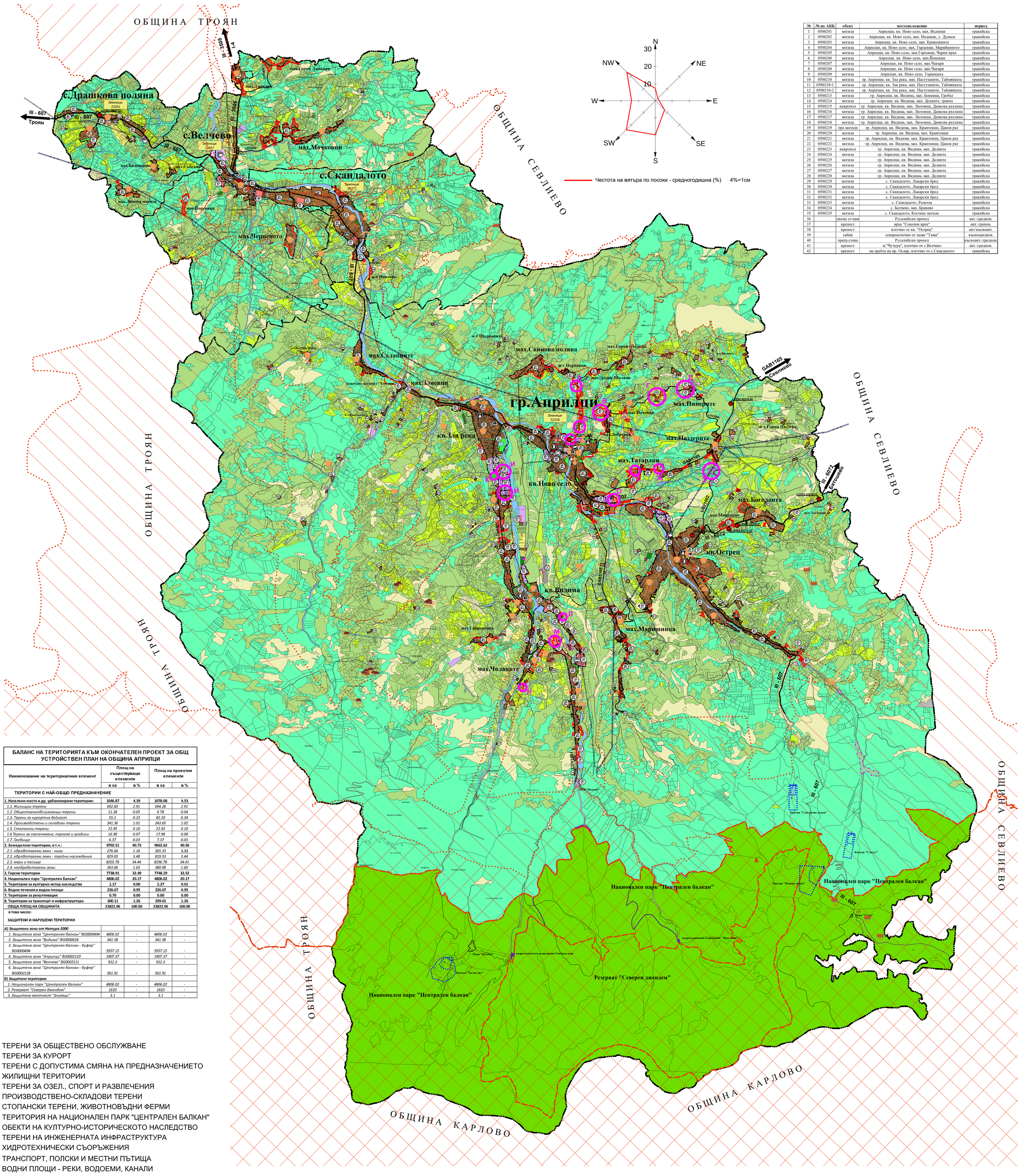

№	№ по АКБ	обект	местоположение	период
1	0500201	могила	Априлци, кв. Ново село, мах. Вълевци	тракийска
2	0500202	могила	Априлци, кв. Ново село, мах. Неделци, у. Древец	тракийска
3	0500203	могила	Априлци, кв. Ново село, мах. Кривошиите	тракийска
4	0500204	могила	Априлци, кв. Ново село, мах. Гърлевци, Марийкиното	тракийска
5	0500205	могила	Априлци, кв. Ново село, мах.Гергевци, Черни връх	тракийска
6	0500206	могила	Априлци, кв. Ново село, мах.Йоцовци	тракийска
7	0500207	могила	Априлци, кв. Ново село, мах.Чакъри	тракийска
8	0500208	могила	Априлци, кв. Ново село, мах.Чакъри	тракийска
9	0500209	могила	Априлци, кв. Ново село, Търницата	тракийска
10	0500210	могила	гр. Априлци, кв. Зла река, мах. Пастуханите, Таймяниката	тракийска
11	0500210-1	могила	гр. Априлци, кв. Зла река, мах. Пастуханите, Таймяниката	тракийска
12	0500210-2	могила	гр. Априлци, кв. Зла река, мах. Пастуханите, Таймяниката	тракийска
13	0500213	могила	гр. Априлци, кв. Видима, мах. Боневци, Гробът	тракийска
14	0500214	могила	гр. Априлци, кв. Видима, мах. Делните, трапът	тракийска
15	0500215	некропол	гр. Априлци, кв. Видима, мах. Лютовци, Данкова ръглина	тракийска
16	0500216	могила	гр. Априлци, кв. Видима, мах. Лютовци, Данкова ръглина	тракийска
17	0500217	могила	гр. Априлци, кв. Видима, мах. Лютовци, Данкова ръглина	тракийска
18	0500218	могила	гр. Априлци, кв. Видима, мах. Лютовци, Данкова ръглина	тракийска
19	0500219	три могили	гр. Априлци, кв. Видима, мах. Крантовци, Цанов рът	тракийска
20	0500220	могила	гр. Априлци, кв. Видима, мах. Крантовци	тракийска
21	0500221	могила	гр. Априлци, кв. Видима, мах. Крантовци, Цанов рът	тракийска
22	0500222	могила	гр. Априлци, кв. Видима, мах. Крантовци, Цанов рът	тракийска
23	0500223	некропол	гр. Априлци, кв. Видима, мах. Делните	тракийска
24	0500224	могила	гр. Априлци, кв. Видима, мах. Делните	тракийска
25	0500225	могила	гр. Априлци, кв. Видима, мах. Делните	тракийска
26	0500226	могила	гр. Априлци, кв. Видима, мах. Делните	тракийска
27	0500227	могила	гр. Априлци, кв. Видима, мах. Делните	тракийска
28	0500228	могила	гр. Априлци, кв. Видима, мах. Делните	тракийска
29	0500229	могили	с. Скандалото, Лъкарски брод	тракийска
30	0500230	могила	с. Скандалото, Лъкарски брод	тракийска
31	0500231	могила	с. Скандалото, Лъкарски брод	тракийска
32	0500232	могила	с. Скандалото, Лъкарски брод	тракийска
33	0500233	могила	с. Скандалото, Разкола	тракийска
34	0500234	могила	с. Белчево, мах. Бранево	тракийска
35	0500235	могила	с. Скандалото, Костена могила	тракийска
36		пътна ст-ция	Русалийски проход	ант./средн.
37		крепост	връх "Соколов връх"	ант./средн.
38		крепост	източно от кв. "Острец"	ант/късноант.
39		гробна	североизточно от хижа "Тъжа"	късноантич./средн.
40		прегр.стена	Русалийски проход	късноант./средн.
41		крепост	м."Чучура", източно от с.Белчево	ант./средн.
42		крепост	на хребта на вр. Ослар, източно от с.Скандалото	тракийска

БАЛАНС НА ТЕРИТОРИЯТА КЪМ ОКОНЧАТЕЛЕН ПРОЕКТ ЗА ОБЩ УСТРОЙСТВЕН ПЛАН НА ОБЩИНА АПРИЛЦИ				
Наименование на териториалния елемент	Площ на съществуващи елементи		Площ на проектни елементи	
	в ха	в %	в ха	в %
ТЕРИТОРИИ С НАЙ-ОБЩО ПРЕДНАЗНАЧЕНИЕ				
1. Населени места и др. урбанизирани територии:	**1046.87**	**4.39**	**1078.08**	**4.53**
1.1. Жилищни терени	*692.83*	*2.91*	*694.28*	*2.91*
1.2. Обществеообслужващи терени	*11.28*	*0.05*	*9.78*	*0.04*
1.3. Терени за курортна дейност	*55.1*	*0.23*	*82.10*	*0.34*
1.4. Производствени и складови терени	*241.36*	*1.01*	*243.65*	*1.02*
1.5. Стопански терени	*22.95*	*0.10*	*22.92*	*0.10*
1.6 Терени за озеленяване, паркове и градини	*16.98*	*0.07*	*17.98*	*0.08*
1.7. Гробища	*6.37*	*0.03*	*7.37*	*0.03*
2. Земеделски територии, в т.ч.:	**9702.51**	**40.73**	**9662.62**	**40.56**
2.1. обработваеми земи - ниви	*276.64*	*1.16*	*265.33*	**1.11**
2.2. обработваеми земи - трайни насаждения	*829.03*	*3.48*	*819.53*	*3.44*
2.3. мери и пасища	*8203.78*	*34.44*	*8196.78*	*34.41*
2.4. необработваеми земи	*393.06*	*1.65*	*380.98*	*1.60*
3. Горски територии	**7738.91**	**32.49**	**7748.29**	**32.52**
4. Национален парк "Централен Балкан"	**4806.02**	**20.17**	**4806.02**	**20.17**
5. Територии за културно-истор.наследство	**1.17**	**0.00**	**2.27**	**0.01**
6. Водни течения и водни площи	**226.67**	**0.95**	**226.67**	**0.95**
7. Територии за рекултивация	**0.70**	**0.00**	**0.00**	**0.00**
8. Територии за транспорт и инфраструктура	**300.11**	**1.26**	**299.01**	**1.26**
ОБЩА ПЛОЩ НА ОБЩИНАТА	**23822.96**	**100.00**	**23822.96**	**100.00**
в това число:				
ЗАЩИТЕНИ И НАРУШЕНИ ТЕРИТОРИИ				
А) Защитени зони от Натура 2000				
1. Защитена зона "Централен балкан" BG0000494	*4806.02*	-	*4806.02*	-
2. Защитена зона "Видима" BG0000618	*341.38*	-	*341.38*	-
3. Защитена зона "Централен балкан - буфер" BG0000494	*5557.15*	-	*5557.15*	-
4. Защитена зона "Априлци" BG0002110	*1907.37*	-	*1907.37*	-
5. Защитена зона "Велчево" BG0002111	*912.3*	-	*912.3*	-
6. Защитена зона "Централен балкан - буфер" BG0002128	*561.91*	-	*561.91*	-
Б) Защитени територии				
1. Национален парк "Централен балкан"	*4806.02*	-	*4806.02*	-
2. Резерват "Северен джендем"	*1610*	-	*1610*	-
3. Защитена местност "Злиеви"	*3.1*	-	*3.1*	-

- ТЕРЕНИ ЗА ОБЩЕСТВЕНО ОБСЛУЖВАНЕ
- ТЕРЕНИ ЗА КУРОРТ
- ТЕРЕНИ С ДОПУСТИМА СМЯНА НА ПРЕДНАЗНАЧЕНИЕТО
- ЖИЛИЩНИ ТЕРИТОРИИ
- ТЕРЕНИ ЗА ОЗЕЛ., СПОРТ И РАЗВЛЕЧЕНИЯ
- ПРОИЗВОДСТВЕНО-СКЛАДОВИ ТЕРЕНИ
- СТОПАНСКИ ТЕРЕНИ, ЖИВОТНОВЪДНИ ФЕРМИ
- ТЕРИТОРИЯ НА НАЦИОНАЛЕН ПАРК "ЦЕНТРАЛЕН БАЛКАН"
- ОБЕКТИ НА КУЛТУРНО-ИСТОРИЧЕСКОТО НАСЛЕДСТВО
- ТЕРЕНИ НА ИНЖЕНЕРНАТА ИНФРАСТРУКТУРА
- ХИДРОТЕХНИЧЕСКИ СЪОРЪЖЕНИЯ
- ТРАНСПОРТ, ПОЛСКИ И МЕСТНИ ПЪТИЩА
- ВОДНИ ПЛОЩИ - РЕКИ, ВОДОЕМИ, КАНАЛИ
- ГОРСКИ ТЕРИТОРИИ
- СМЕТИЩА
- ДЕРЕТА, МОЧУРИЩА, ПУСТЕЕЩИ ЗЕМИ
- ГРОБИЩА
- ОБРАБОТВАЕМИ ЗЕМИ
- ОБРАБОТВАЕМИ ЗЕМИ - ТРАЙНИ НАСАЖДЕНИЯ
- НЕОБРАБОТВАЕМИ ЗЕМИ
- ПАСИЩА, МЕРИ
- ЗОНИ ЗА ПРЕВАНТИВНИВНА УСТРОЙСТВЕНА ЗАЩИТА
- НАТУРА 2000 - ЗАЩИТЕНА ЗОНА ПО ДИРЕКТИВАТА ЗА ПТИЦИТЕ
- НАТУРА 2000 - ЗАЩИТЕНА ЗОНА ПО ДИР. ЗА МЕСТООБИТАНИЯТА

- ПЪТ III КЛАС
- ОБЩИНСКИ ПЪТ
- ПРОЕКТЕН ОБЩИНСКИ ПЪТ
- ГРАНИЦА НА ОБЩИНА
- ГРАНИЦА НА ЗЕМЛИЩЕ
- СТРОИТЕЛНА ГРАНИЦА НА НАСЕЛЕНО МЯСТО
- ПРОЕКТНА СТРОИТЕЛНА ГРАНИЦА НА НАСЕЛЕНО МЯСТО
- СТРОИТЕЛНА ГРАНИЦА НА СЕЛИЩНО ОБРАЗУВАНИЕ
- ПРОЕКТНА СТРОИТЕЛНА ГРАНИЦА НА СЕЛИЩНО ОБРАЗУВАНИЕ
- ГРАНИЦА НА ЗАЩИТЕНА ЗОНА
- ГРАНИЦА НА ЗАЩИТЕНА МЕСТНОСТ
- ЕЛЕКТРОПРОВОДИ 110 kV
- ЕЛЕКТРОПРОВОДИ 20 kV
- ГРАНИЦА НА ТЕРИТОРИЯ ЗА РЕКУЛТИВАЦИЯ
- ГРАНИЦА НА САНИТ.ОХРАН. ЗОНА НА ВОДОИЗТОЧНИК
- 1 2 3 ГРАНИЦА НА ПОЯС 1,2 и 3

- НАДГРОБНА МОГИЛА
- КРЕПОСТ
- ЦЪРКВА
- МАНАСТИР
- КЪЩА
- ОБЕКТ НА ЗАНАЯТИ (ВОДЕНИЦА, СТРУЖНА)
- МОСТ
- ИСТОРИЧЕСКА ПАМЕТ
- ВЪЗПОМ. ПЛОЧА / ВОЕНЕН ПАМЕТНИК
- МУЗЕЙ
- ФОЛКЛОР, ЕТНОГРАФИЯ, ЗАНАЯТИ, БИТ
- ПРЕДАНИЯ, МИТОВЕ, ЛЕГЕНДИ
- 7 АС БРОЙ В НАС. МЯСТО, ВИД НА ПАМЕТНИКА
  - АРХИТЕКТУРНО-СТРОИТЕЛЕН
  - ХУДОЖЕСТВЕН
  - ЕТНОГРАФСКИ
  - ИСТОРИЧЕСКИ
- 39 АРХЕОЛОГИЧЕСКА НКЦ И НОМЕР

- ПРАИСТОРИЯ
- АНТИЧНОСТ
- СРЕДНОВЕКОВИЕ
- ВЪЗРАЖДАНЕ
- НОВО ВРЕМЕ

1. УЧИЛИЩЕ, ДЕТСКО ЗАВЕДЕНИЕ
2. ОБЕКТ ЗА МЕДИЦИНСКО ОБСЛУЖВАНЕ
3. ДОМАШЕН СОЦИАЛЕН ПАТРОНАЖ
4. ОБЕКТ НА АДМИНИСТРАЦИЯТА
5. ПОЩА
6. ОБЕКТ, СВЪРЗАН С ОБЩ. РЕД
7. АВТОБУСНА СПИРКА
8. ПОЖАРНА
9. ТЪРГОВСКИ ОБЕКТ
10. ХОТЕЛ
11. КУЛТОВ ОБЕКТ
12. БАНКА
13. ЧИТАЛИЩЕ
14. СПОРТЕН ОБЕКТ
15. ПАМЕТНИК НА КУЛТУРАТА
16. ПОМПЕНА СТАНЦИЯ
17. КОМБИНИРАНА ПЛОЩАДКА ЗА КОМПОСТИРАНЕ, РАЗДЕЛНО СЪБИРАНЕ И ВРЕМЕННО СЪХРАНЕНИЕ
18. ПРЕЧИСТВАТЕЛНА СТАНЦИЯ ЗА ОТПАДНИ ВОДИ
19. ХЕЛИКОПТЕРНА ПЛОЩАДКА

- LOV02.52218.06 ИДЕНТИФИКАТОР НА СВЛАЧИЩЕ
- 41 НОМЕР НА СЕЛ.ОБРАЗУВАНИЕ
- 08 Пп УСТР. ЗОНА ЗА МАЛКОЕТАЖНО ЖИЛ.ЗАСТРОЯВАНЕ
- 37 Жм УСТР. ЗОНА ЗА ПРЕДИМНО ПРОИЗВ. ДЕЙНОСТ
- 01 Кз КУРОРТНА ЗОНА

ДЗЗД "СДРУЖЕНИЕ ОУП - АПРИЛЦИ"			
ВЪЗЛОЖИТЕЛ:	**ОБЩИНА АПРИЛЦИ**		
ОБЕКТ:	ОБЩ УСТРОЙСТВЕН ПЛАН НА ОБЩИНА АПРИЛЦИ		
Р-Л ОБЕКТ	арх. Стоян Цветков		ФАЗА
ПРОЕКТАНТИ	арх. Николай Цветков		ОП
	арх. Милена Каменова		ЧАСТ
	икон. Юлия Спиридонова		Оконч. проект
	инж. Снежанка Гергова		
	инж. Евгения Гунева		
	инж. Петър Добрев		МАЩАБ
	ланд.арх. Александър Калев		1:25 000
Представляващ	арх. Николай Цветков		ДАТА 01.2017 г