



ОБЩИНА АПРИЛЦИ



ДО
ОБЩИНСКИ СЪВЕТ
ГРАД АПРИЛЦИ

Р Б
ОБЩИНСКИ СЪВЕТ
№... 217-128.....
..... 10.10.2024г.

ПРЕДЛОЖЕНИЕ

ОТ ИНЖ. ТИХОМИР МИХАЙЛОВ КУКЕНСКИ
КМЕТ НА ОБЩИНА АПРИЛЦИ

гр. Априлци

ОБЩИНА АПРИЛЦИ

Итх.№ 1298/10.10.24

ОТНОСНО: Предоставяне на земи от Общинския поземлен фонд (ОПФ) по реда на § 27, ал. 2, т.1 от Преходните и заключителни разпоредби на Закона за изменение и допълнение на Закона за собствеността и ползването на земеделските земи.

**УВАЖАЕМИ ГОСПОДИН ПРЕДСЕДАТЕЛ,
УВАЖАЕМИ ОБЩИНСКИ СЪВЕТНИЦИ,**

Съгласно §27, ал. 2 от Преходните и заключителни разпоредби на Закона за изменение и допълнение на Закона за собствеността и ползването на земеделските земи „Общинските съвети предоставят земи от общинския поземлен фонд при „установяване на границите на земеделските имоти, за които е издадено решение на общинската служба по земеделие за признаване на правото на възстановяване на собствеността в съществуващи или възстановими стари реални граници“.

Във връзка с §27, ал. 2, т.1 от Преходни и заключителни разпоредби на Закона за изменение и допълнение на Закона за собствеността и ползването на земеделските земи, в Община Априлци постъпи Искане от Общинска служба по „Земеделие“ – Троян, изнесено работно място Априлци с вх. № 1294 от 08.10.2024г. за предоставяне на земеделски земи по чл.19, ал.1 от Закон за собствеността и ползването на земеделските земи, представляващи поземлени имоти с идентификатори: 10567.60.33 по кадастралната карта и кадастралните регистри на с. Велчево, община Априлци, с начин на трайно ползване „Друг вид земеделска земя” в местността „Джокари-Запад” с площ 3687 кв.м. и 10567.59.77 по кадастралната карта и кадастралните регистри на с. Велчево, община Априлци с начин на трайно ползване „Друг вид ливада” в местността „Джокари” с площ 2521 кв.м., на наследниците на Христо Велев Костовски, с приложени скици–проект №15-993852-02.10.2024г. и №15-994145-02.10.2024г. на СГКК – Ловеч и Решение № 31/15.03.1993 г. на ОС”З”–Троян, ИРМ Априлци (с признато и възстановено право на собственост върху Овощна градина от 2.000 дка. в местността „Гробищата” точка 14 и Овощна градина от 3.200 дка. в местността „Махалата” точка 16).

Поземлените имоти, поискани в цитираното по-горе мотивирано искане от ОСЗ – Троян, ИРМ Априлци са предадени в собственост на Община Априлци с Протоколно решение по чл.45в, ал.5 от Правилник за прилагане на Закона за собствеността и ползването на земеделските земи, одобрено със Заповед № РД-12-47/24.03.2014 г. на Директора на Областна дирекция „Земеделие” – Ловеч, или е т. нар. земя по чл.19, ал.1 от Закона за собствеността и ползването на земеделските земи, които са съставна част на Общинския поземлен фонд. За същите са утвърдени Актове за частна общинска собственост № 2276 от 03.01.2019г. и № 5285 от 25.11.2022г.

Във връзка с Искане с вх. № 1294 от 08.10.2024г. от ОС"З"-Троян, ИРМ Априлци становището на Общинската администрация – Априлци е, че:

- преписката е във връзка с §27, ал. 2, т.1 от ПЗР на ЗИД на ЗСПЗЗ;
- преписката отговаря на изискванията на чл.45е и чл.45ж, ал.1 от Правилник за прилагане на Закона за собствеността и ползването на земеделските земи – приложено е Решение № 31/15.03.1993 г. на ОС"З"-Троян, ИРМ Априлци за признаване на правото на възстановяване на собствеността в съществуващи или възстановими стари реални граници и скици–проект № №15-993852-02.10.2024г. и №15-994145-02.10.2024г., на СГКК – Ловеч. По приложеното решение в т.14 е признато правото върху Овощна градина от 2.000 дка. в местността „Гробищата и в т.16 е признато правото върху Овощна градина от 3.200 дка. в местността „Махалата“;
- **Поземлен имот с идентификатор 10567.60.33** по кадастралната карта и кадастралните регистри на с. Велчево, община Априлци с начин на трайно ползване „Друг вид земеделска земя” в местността „Джокари-Запад”, с площ 3687 кв.м. и **поземлен имот с идентификатор 10567.59.77** по кадастралната карта и кадастралните регистри на с. Велчево, община Априлци с начин на трайно ползване „Друг вид ливада” в местността „Джокари” с площ 2521 кв.м., следва да бъдат предоставени от Общинския съвет – Априлци на наследниците на **Христо В. Костовски**.

Във връзка с гореизложеното, предлагам на Вашето внимание следния

ПРОЕКТ ЗА РЕШЕНИЕ:

На основание чл. 21, ал. 1, т. 8 от Закона за местното самоуправление и местната администрация и чл.45ж, ал.2 от Правилника за прилагане на Закона за собствеността и ползването на земеделските земи във връзка с § 27, ал. 2, т.1 от Преходни и заключителни разпоредби на Закона за изменение и допълнение на Закона за собствеността и ползването на земеделските земи, Общинският съвет – Априлци:

РЕШИ:

1. Предоставя за възстановяване на наследниците на **Христо В. Костовски** поземлен имот с идентификатор **10567.60.33** по кадастралната карта и кадастралните регистри на с. Велчево, община Априлци с начин на трайно ползване „Друг вид земеделска земя” в местността „Джокари-Запад”, с площ 3687 кв.м., актуван с АЧОС №2276 от 03.01.2019г., представляващ проектен имот с идентификатор **10567.60.85**, съгласно скица-проект № 15-993852-02.10.2024г. на СГКК – Ловеч и поземлен имот с идентификатор **10567.59.77** по кадастралната карта и кадастралните регистри на с. Велчево, община Априлци с начин на трайно ползване „Друг вид ливада” в местността „Джокари” с площ 2521 кв.м., актуван с АЧОС №5285 от 25.11.2022г., представляващ проектен имот с идентификатор **10567.59.129**, съгласно скица-проект № 15-994145-02.10.2024г. на СГКК – Ловеч.

2. След влизането в сила на Решението по чл.14, ал.1 от ЗСПЗЗ на ОС"З"-Троян, ИРМ Априлци, Кмета на община Априлци да издаде заповед за отписване на имотите от актовете книги за общинска собственост, съгласно чл.64, ал.1 от ЗОС.

3. Настоящото Решение да се връчи на един от собствениците (наследниците), или на негов представител, по реда на Административно процесуалния кодекс и служебно – на ОС „Земеделие”-Троян, ИРМ Априлци.

ПРИЛОЖЕНИЕ:

1. Искане вх. № 1294/08.10.2024г. на ОС „Земеделие”-Троян, ИРМ Априлци;
2. Скици проект № 15-993852-02.10.2024г. и №15-994145-02.10.2024г. на СГКК – Ловеч;
3. Решение № 31/15.03.1993г. на ОС”Земеделие”-Троян, ИРМ Априлци;
4. Протоколи за идентифициране на имотни граници на поземлени имоти с проектни идентификатори 10567.60.85 и 10567.59.129;
5. Скици на поземлени имоти 10567.60.33 и 10567.59.77;
6. Актове за частна общинска собственост № 2276 и №5285;
7. Снимка с местонахождението на имотите.

ИНЖ. ТИХОМИР КУКЕНСКИ
Кмет на Община Априлци

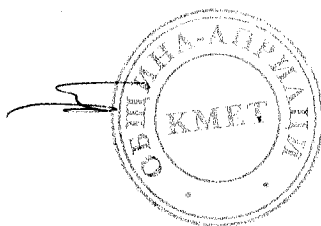

Hristo Kolev Digitally signed by
Hristo Kolev Varchev
Date: 2024.10.09
15:30:47 +03'00'
Varchev

Съгласувал:

Христо Варчев

Адвокат на Община Априлци

Изготвил:

инж. Христо Делийски

*Старши специалист „Общински имоти,
земи и общински пазари”*



РЕПУБЛИКА БЪЛГАРИЯ
Областна дирекция "Земеделие" гр. Ловеч
Общинска служба по земеделие гр. Троян

М. Иванов, Х. Демиски

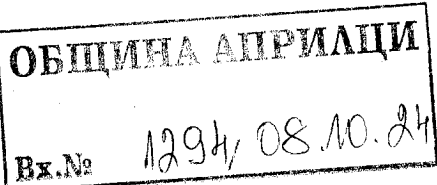

До
Кмета на Община Априлци

ИСКАНЕ

от Пламен Иванов - Началник
на ОС "Земеделие" - гр.Троян, ИРМ Априлци

На основание чл. 45ж, ал. 1 от ППЗСПЗЗ правя искане за издаване на заповед за предоставяне на имоти, придобити от Общината на основание чл.19, ал.1 от ЗСПЗЗ, за възстановяване на собствеността в стари реални граници на наследниците на Христо **Костовски**, по реда на чл.19, ал.1 от ЗСПЗЗ и § 27, ал.2, т.1.

ОСЗ – гр. Троян, ИРМ Априлци не е установила несъответствие между скиците – проекти и решението за признато право по отношение на местоположението на имотите и в допустимите отклонения в размера на имотите в случаите по чл. 18ж, ал. 4 от ППЗСПЗЗ.

Въз основа на проведени анкети съгласно чл.45е, ал.1 от ППЗСПЗЗ са идентифицирани проектни имоти №10567.60.85 и №10567.59.129, които предлагам след преценка на представените документи да бъдат предоставени за възстановяване.

Землище	Проектни имоти №	Площи /дка/	Местности	№ на имоти, имот или част от имот /земи по чл. 19 от ЗСПЗЗ/, предмет на искането
с. Велчево с. Велчево	10567.60.85 10567.59.129	2,676 2,150	Джокари – Запад Джокари	10567.60.33 10567.59.77

Приложение:

- Актуален препис от Решение № 31 от 15.03.1993 г.
- Скица – проект за изменение на КККР от СГКК – гр. Ловеч №15-993852 - 02.10.2024 г.

3. Скица – проект за изменение на КККР от СГКК – гр. Ловеч №15-994145 - 02.10.2024 г.
4. Удостоверение за наследници № 12 от 29.03.2024 г.
5. Цифрови модели от лицензиран геодезист.
6. Протокол от 20.04.2024 г. за идентифициране на имотни граници по чл.45, ал.4 от ППЗСПЗЗ за проектен имот №10567.60.85.
7. Протокол от 20.04.2024 г. за идентифициране на имотни граници по чл.45, ал.4 от ППЗСПЗЗ за проектен имот №10567.59.129.

Пламен П. Иванов (Началник)
Главна дирекция Аграрно развитие
08.10.2024г. 13:45ч.
ОДЗ-Ловеч

Електронният подпис се намира в отделен файл с название signature.txt.p7s



СЛУЖБА ПО ГЕОДЕЗИЯ, КАРТОГРАФИЯ И КАДАСТЪР - ГР. ЛОВЕЧ

5500, ПОЩЕНСКА КУТИЯ 87, Бул. "БЪЛГАРИЯ" №3, ет.4, 068/601677; 601717,
lovech@cadastre.bg, БУЛСТАТ:130362903

СКИЦА - ПРОЕКТ № 15-994145-02.10.2024 г.

за проектен имот с идентификатор **10567.59.129**
от проект постъпил в СГКК ГР. ЛОВЕЧ по заявление 01-271896-16.05.2024 г. от ЕТ "БЛЯХОВ-Николай
Бляхов"

за процедура по възстановяване на собственост в/у зем. земя при ОСЗ- Троян
Проектът изменя кадастралната карта на с. Велчево, общ. Априлци, обл. Ловеч
одобрена със заповед Заповед: № РД-18-18/29.03.2006 г. на ИЗПЪЛНИТЕЛЕН ДИРЕКТОР НА АГКК

Проектен имот с идентификатор **10567.59.129**, с площ **2150** кв. м
при съсед:

поземлен имот от КККР с идентификатор **10567.59.118** и площ **2786** кв. м,
поземлен имот от КККР с идентификатор **10567.59.88** и площ **581** кв. м,
поземлен имот от КККР с идентификатор **10567.59.76** и площ **699** кв. м,
поземлен имот от КККР с идентификатор **10567.59.116** и площ **1027** кв. м,
поземлен имот от КККР с идентификатор **10567.59.121** и площ **1041** кв. м,
проектен имот с идентификатор **10567.59.77** и площ **371** кв. м

изменя кадастралната карта за територията на поземлените имоти, като отнема площ:
• **2150** кв. м от поземлен имот с идентификатор **10567.59.77** • **2150** кв. м от поземлен имот с
идентификатор **10567.59.77**, последно изменение на кадастралната карта и кадастралните регистри,
засягащо поземления имот в от **24.07.2024** г., , трайно предназначение на територията: **Земеделска**,
начин на трайно ползване: **Друг вид ливада**, вид на собствеността: **Общинска частна**, адрес: с.
Велчево, -, площ: **2521** кв. м, собственици: **000291627, ОБЩИНА АПРИЛЦИ**, Няма данни за идеалните
части, Акт за общинска собственост във вр. с чл. 19, ал. 1 от ЗСПЗЗ; № 181 том XX рег. 5212 дело 4332
от 29.12.2022г., издаден от Служба по вписванията гр.Троян

В територията на изменението попадат сгради с идентификатор:
няма сгради засегнати от проектния имот

Скица-проект № 15-994145-02.10.2024 г. издадена въз основа на
заявление с входящ № 01-507981-17.09.2024 г.

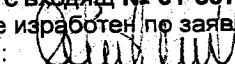
Проектът е изработен по заявление с входящ № 01-271896-16.05.2024 г.
Изработил: 

инж. Виолина Симеонова

/инж. Д. Калчева - съгласно 18-13013-12.11.2021/





Координатна система ККС2005

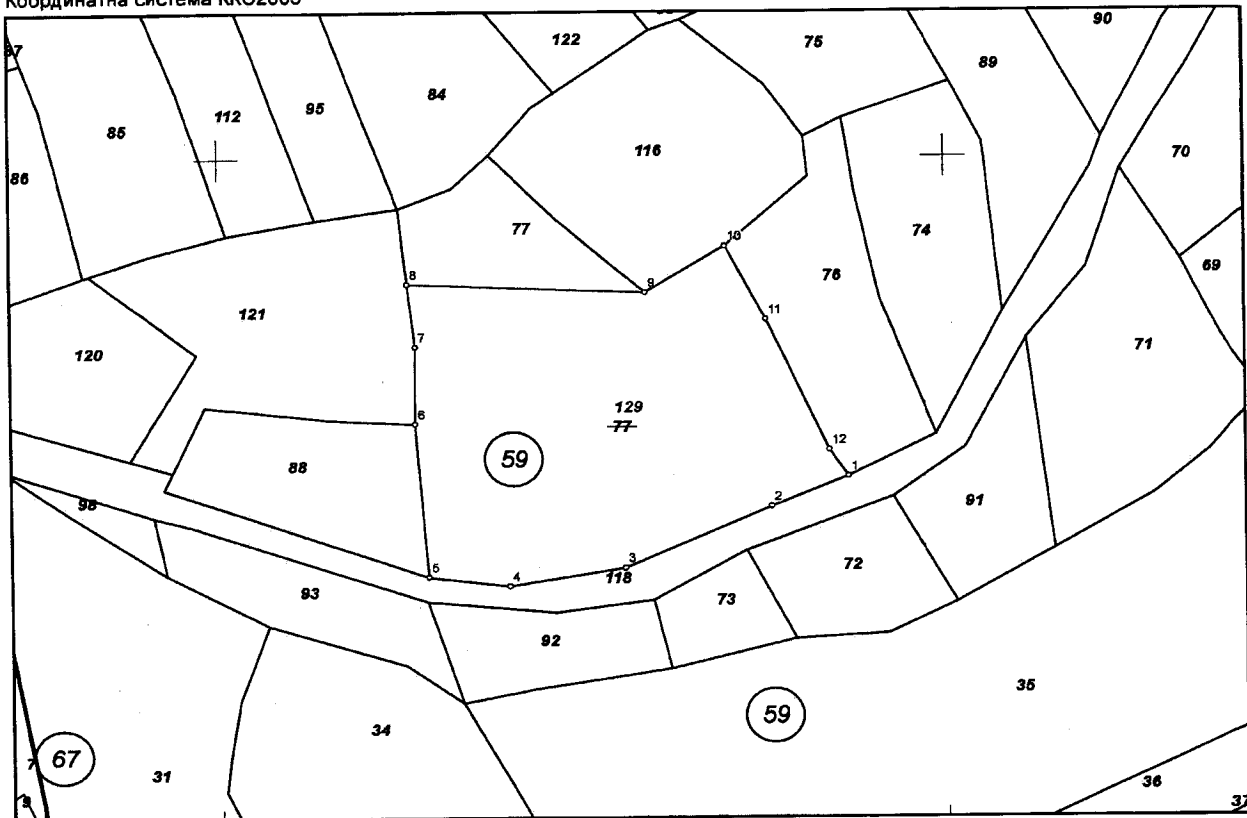

М 1:1000

Координатна система ККС2005

Нова точка №	ПРОЕКТНИ КООРДИНАТИ	
	X [m]	Y [m]
1.	4753052.63	446686.63
2.	4753048.12	446676.00
3.	4753039.08	446655.75
4.	4753036.41	446639.86
5.	4753037.82	446628.71
6.	4753060.67	446627.03
7.	4753072.17	446627.09
8.	4753081.64	446626.08
9.	4753080.20	446658.82
10.	4753087.00	446669.88
11.	4753076.04	446675.39
12.	4753056.60	446684.05

Скица-проект № 15-994145-02.10.2024 г. издадена въз основа на
заявление с входящ № 01-507981-17.09.2024 г.

Проектът е изработен по заявление с входящ № 01-271896-16.05.2024 г.

Изработил: 
инж. Веселина Симеонова

/инж. Д. Калчева - съгласно 18-11316-12.11.2021/





СЛУЖБА ПО ГЕОДЕЗИЯ, КАРТОГРАФИЯ И КАДАСТЪР - ГР. ЛОВЕЧ

5500, ПОЩЕНСКА КУТИЯ 87, Бул. "БЪЛГАРИЯ" №3, ет.4, 068/601677; 601717,
lovech@cadastre.bg, БУЛСТАТ:130362903

СКИЦА - ПРОЕКТ № 15-993852-02.10.2024 г.

за проектен имот с идентификатор **10567.60.85**
от проект постъпил в СГКК ГР. ЛОВЕЧ по заявление 01-271898-16.05.2024 г. от ЕТ "БЛЯХОВ-Николай
Бляхов"

за процедура по възстановяване на собственост в/у зем. земя при ОСЗ- Троян
Проектът изменя кадастралната карта на с. Велчево, общ. Априлци, обл. Ловеч
одобрена със заповед Заповед: № РД-18-18/29.03.2006 г. на ИЗПЪЛНИТЕЛЕН ДИРЕКТОР НА АГКК

Проектен имот с идентификатор **10567.60.85**, с площ **2676** кв. м
при съседи:
поземлен имот от КККР с идентификатор **10567.60.77** и площ **2221** кв. м,
проектен имот с идентификатор **10567.60.33** и площ **1011** кв. м,
поземлен имот от КККР с идентификатор **10567.60.34** и площ **3729** кв. м,
проектен имот с идентификатор **10567.60.36** и площ **15577** кв. м

изменя кадастралната карта за територията на поземлените имоти, като отнема площ:
• **2676** кв. м от поземлен имот с идентификатор **10567.60.33** • **2676** кв. м от поземлен имот с
идентификатор **10567.60.33**, последно изменение на кадастралната карта и кадастралните регистри,
засягащо поземления имот е от **23.07.2024** г., , трайно предназначение на територията: **Земеделска**,
начин на трайно ползване: **Друг вид земеделска земя**, вид на собствеността: **Общинска частна**, адрес:
с. Велчево, -, площ: **3687** кв. м, собственици: **000291627, ОБЩИНА АПРИЛЦИ**, Няма данни за
идеалните части, Акт за общинска собственост № 4 том 3 рег. 585 от 12.03.2019г., издаден от Служба по
вписванията гр.Троян

В територията на изменението попадат сгради с идентификатор:
няма сгради засегнати от проектния имот

Скица-проект № 15-993852-02.10.2024 г. издадена въз основа на
заявление с входящ № 01-508004-17.09.2024 г.
Проектът е изработен по заявление с входящ № 01-271898-16.05.2024 г.
Изработил:

инж. Вислина Симеонова

/инж. Д. Калчева - съгласно 18-11343-12.11.2021/





Координатна система ККС2005

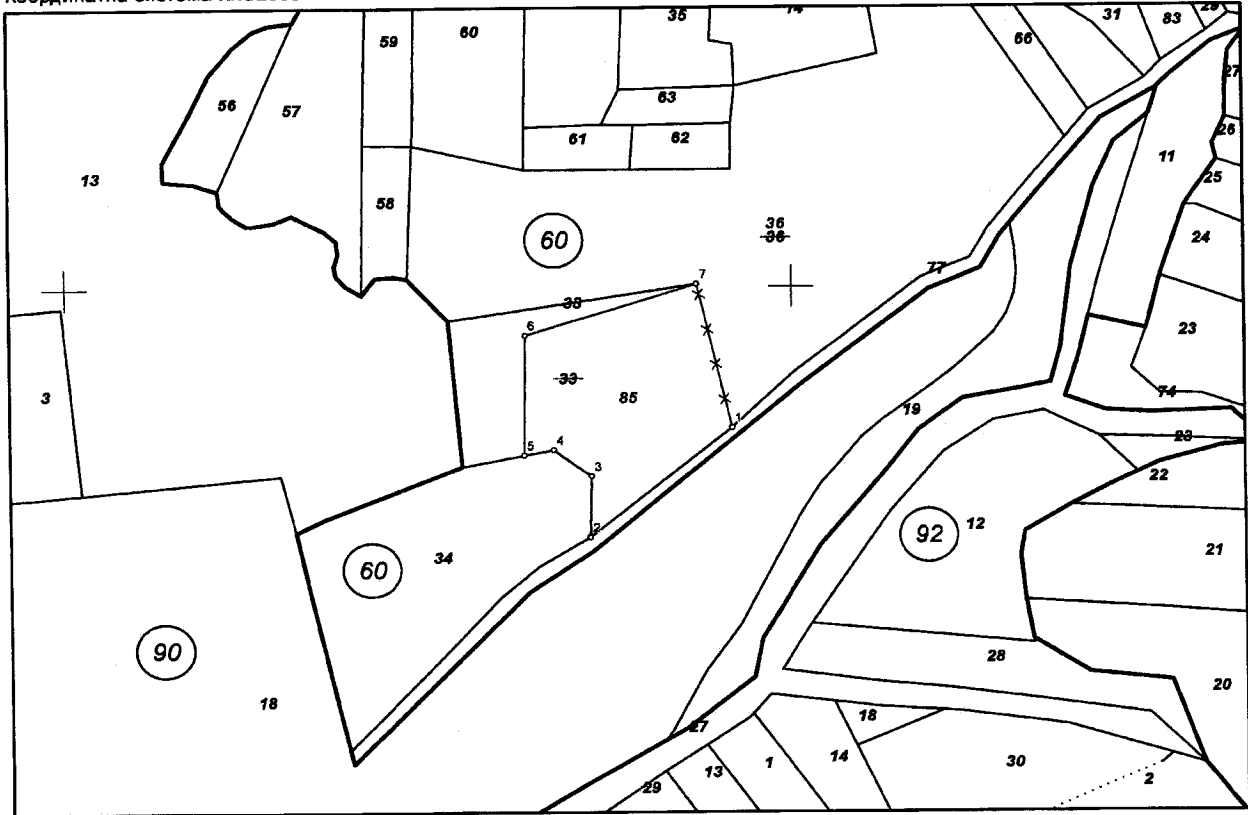

М 1:2000

Координатна система ККС2005

Нова точка №	ПРОЕКТНИ КООРДИНАТИ	
	X [м]	Y [м]
1.	4752958.26	446183.51
2.	4752925.54	446144.10
3.	4752943.83	446144.60
4.	4752951.81	446134.32
5.	4752950.17	446126.05
6.	4752986.01	446126.60
7.	4753000.83	446174.06

Скица-проект № 15-993852-02.10.2024 г. издадена въз основа на
заявление с входящ № 01-508004-17.09.2024 г.

Проектът е изработен по заявление с входящ № 01-271898-16.05.2024 г.

Изработил: 
инж. Виолина Симеонова

/инж. Д. Калчева - съгласно 18-11313-12.11.2021/

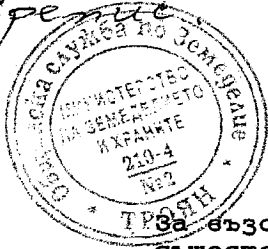

ОБЩИНСКА СЛУЖБА ПО ЗЕМЕДЕЛИЕ ТРОЯН
гр. АПРИЛЦИ
ЕКАТТЕ 52218
Община АПРИЛЦИ
Област ЛОВЕШКА

РЕШЕНИЕ No 31

За възстановяване правото на собственост на земи в съществуващи или възстановими стари реални граници в землището на село ВЕЛЧЕВО

Днес, 15.03.1993 г., Общинска служба по земеделие гр.Троян в гр. АПРИЛЦИ, община АПРИЛЦИ, област ЛОВЕШКА в състав:

НАЧАЛНИК: ИНЖ.ПЕНКА ИВАНОВА ПЕТКОВА

ЧЛЕНОВЕ:

1. ВИСТРА ГЕОРГИЕВА БАНЕВА 2. СИЛВИЯ ТОДОРОВА МИНКОВА

като разгледа преписката по заявление вх.№ 5242 от 13.02.1992 г. и представените писмени доказателства от НЕВЯНА ПЕНКОВА ВЕЛЕВА за възстановяване правото на собственост на наследниците на ХРИСТО ВЕЛЕВ КОСТОВСКИ бивш жител на село ВЕЛЧЕВО, общ. АПРИЛЦИ, обл. ЛОВЕШКА по удостоверения за наследници №№ 461, 460, на основание чл. чл. 18ж, ал.1, 18з, ал.1 от ППЗСПЗЗ и протоколи № 11 от 24.06.1992 г. по чл.18г, № 10 от 17.06.1992 г. по чл.18г и № 13 от 29.01.1993 г. по чл.18е от ППЗСПЗЗ,

РЕШИ:

1
І. ПРИЗНАВА ПРАВОТО НА СОБСТВЕНОСТ
на наследниците на ХРИСТО ВЕЛЕВ КОСТОВСКИ в съществуващи (възстановими) стари реални граници на следните имоти:

1. Нива от 1.900 гка (един гка и седемстотин ке.м), седма категория, находящ се в землището на село ВЕЛЧЕВО в местността КАТРАНКОВО, при граници (съседи): РАДОЙ МИНКОВ, ПЕЮ ДИМИТРОВ, М.СТАНЕВ заявен с пореден No 1 от заявлението и установен с Молба-декларация за членство в ТКЗС 242

2. Нива от 1.000 гка (един гка), седма категория, находящ се в землището на село ВЕЛЧЕВО в местността ОГРАДАТА, при граници (съседи): ДИМ.НЕНОВ ОТ ВСИЧКИ СТРАНИ заявен с пореден No 2 от заявлението и установен с Молба-декларация за членство в ТКЗС 242

3. Нива от 1.900 гка (един гка и седемстотин ке.м), четвърта категория, находящ се в землището на село ВЕЛЧЕВО в местността РАВНИК, при граници (съседи): КОЛЮ ЦОЧЕВ, М.ИВАНОВ, ИВ.ДОВРЕВ заявен с пореден No 3 от заявлението и установен с Молба-декларация за членство в ТКЗС 242

4. Нива от 0.200 гка (нула гка и двеста ке.м), седма категория, находящ се в землището на село ВЕЛЧЕВО в местността ОГРАДАТА, при граници (съседи): М.ИВАНОВ, К.ДИМИТРОВ, ДВОР заявен с пореден No 4 от заявлението и установен с Молба-декларация за членство в ТКЗС 242

5. Нива от 0.500 гка (нула гка и петстотин кв.м), седма категория, находящ се в землището на село ВЕЛЧЕВО в местността ОГРАДАТА, при граници (съседи):

М.ПЕЕВ, Г.ДИМИТРОВ, М.ПЕНКОВ
заявен с пореден No 5 от заявлението и установен с
Молба-декларация за членство в ТКЗС 242

6. Нива от 0.900 гка (нула гка и деветстотин кв.м), четвърта категория, находящ се в землището на село ВЕЛЧЕВО в местността РАВНИК, при граници (съседи):

СТ.МАРИНОВ, ПЕНКО ТОТЕВ,
заявен с пореден No 6 от заявлението и установен с
Молба-декларация за членство в ТКЗС 242

7. Нива от 2.100 гка (два гка и сто кв.м), четвърта категория, находящ се в землището на село ВЕЛЧЕВО в местността ДО ВЕНТА-РАВНИК, при граници (съседи):

М.ВАСИЛКОВ, М.ИВАНОВ, СВОЕ
заявен с пореден No 7 от заявлението и установен с
Молба-декларация за членство в ТКЗС 242

8. Нива от 2.500 гка (два гка и петстотин кв.м), седма категория, находящ се в землището на село ВЕЛЧЕВО в местността КЪРЧАНОВО, при граници (съседи):

Д.ЦОНКОВ, МАРИН ЙОНКОВ, Г.ДИМИТРОВ
заявен с пореден No 8 от заявлението и установен с
Молба-декларация за членство в ТКЗС 242

9. Овощна градина от 1.000 гка (един гка), четвърта категория, находящ се в землището на село ВЕЛЧЕВО в местността РАВНИК, при граници (съседи):

ЙОНКО МАРИНОВ, КОЛЮ ДИМИТРОВ, ДОЛ, СВОЕ
заявен с пореден No 9 от заявлението и установен с
Молба-декларация за членство в ТКЗС 242

10. Овощна градина от 1.300 гка (един гка и триста кв.м), четвърта категория, находящ се в землището на село ВЕЛЧЕВО в местността РАВНИК, при граници (съседи):

ЙОНКО МАРИНОВ, ИВАН СТ., ИВАН МИЧЕВ
заявен с пореден No 10 от заявлението и установен с
Молба-декларация за членство в ТКЗС 242

11. Овощна градина от 2.000 гка (два гка), шеста категория, находящ се в землището на село ВЕЛЧЕВО в местността СТОКАТА, при граници (съседи):

СТ.ВАСИЛКОВ, М.ЙОНКОВ, ДРААГАН ДИМИТРОВ
заявен с пореден No 11 от заявлението и установен с
Молба-декларация за членство в ТКЗС 242

12. Овощна градина от 3.500 гка (три гка и петстотин кв.м), седма категория, находящ се в землището на село ВЕЛЧЕВО в местността МАХАЛАТА, при граници (съседи):

ДЕРЕ, ПЪТ, М.ЙОНКОВ, ИВАН МИЧЕВ
заявен с пореден No 12 от заявлението и установен с
Молба-декларация за членство в ТКЗС 242

13. Овощна градина от 2.000 гка (два гка), седма категория, находящ се в строителните граници на село ВЕЛЧЕВО в местността (квартал) ОЛБОВИЦА, при граници (съседи):

МИЧО ИВАНОВ, Г.ИВАНОВ, ГОРА

заявен с пореден No 13 от заявлението и установен с Молба-декларация за членство в ТКЗС 242

14. Овощна градина от 2.000 гка (два гка), шеста категория, находящ се в землището на село ВЕЛЧЕВО в местността ГРОВИЩАТА, при граници (съседи):

Г.ДИМИТРОВ, ПЪТ, ГРОВИЩЕ

заявен с пореден No 14 от заявлението и установен с Молба-декларация за членство в ТКЗС 242

15. Овощна градина от 0.400 гка (нула гка и четиристотин ке.м), седма категория, находящ се в землището на село ВЕЛЧЕВО в местността ТРАПЪТ, при граници (съседи):

ГОРА, ДЕРЕ, М.ИФНКОВ

заявен с пореден No 15 от заявлението и установен с Молба-декларация за членство в ТКЗС 242

16. Овощна градина от 3.200 гка (три гка и двеста ке.м), седма категория, находящ се в землището на село ВЕЛЧЕВО в местността МАХАЛАТА, при граници (съседи):

МИЧО ИВАНОВ, ГОРА, ПЪТ

заявен с пореден No 16 от заявлението и установен с Молба-декларация за членство в ТКЗС 242

17. Ливада от 1.000 гка (един гка), седма категория, находящ се в строителните граници на село ВЕЛЧЕВО в местността (квартал) ПРЯСЛАПЪТ, при граници (съседи):

Т.ДРАГАНОВ, МАРИЯ НАЙДЕНОВА, ПЪТ

заявен с пореден No 17 от заявлението и установен с Молба-декларация за членство в ТКЗС 242

18. Ливада от 1.900 гка (един гка и деветстотин ке.м), шеста категория, находящ се в землището на село ВЕЛЧЕВО в местността ЕНЧЕВА РЪТЛИНА, при граници (съседи):

ИВ.РАЧЕВ, ДИМ.ПЕЕВ, ДОЛ

заявен с пореден No 18 от заявлението и установен с Молба-декларация за членство в ТКЗС 242

19. Ливада от 0.600 гка (нула гка и шестстотин ке.м), шеста категория, находящ се в землището на село ВЕЛЧЕВО в местността ХАДЖИЙСКИ ТЪРСАК, при граници (съседи):

Д.ПЕЕВ, ГОРА, ДЕРЕ

заявен с пореден No 19 от заявлението и установен с Молба-декларация за членство в ТКЗС 242

20. Пасище, от 0.600 гка (нула гка и шестстотин ке.м), седма категория, находящ се в землището на село ВЕЛЧЕВО в местността МАХАЛАТА, при граници (съседи):

МИЧО ИВАНОВ, М.ИЛИЕВ ОТ ДВЕ СТРАНИ

заявен с пореден No 20 от заявлението и установен с Молба-декларация за членство в ТКЗС 242

21. Пасище от 0.800 гка (нула гка и осемстотин ке.м), седма категория, находящ се в землището на село ВЕЛЧЕВО в местността СУХИЯ ГОРУН, при граници (съседи):

ИВ.КОВАЧЕВ, ДР.ДИМИТРОВ, МАРИН МИЧЕВ

заявен с пореден No 21 от заявлението и установен с Молба-декларация за членство в ТКЗС 242

II. ВЪЗСТАНОВЯВА ПРАВОТО НА СОБСТВЕНОСТ

стр.4 към решение No 31/15.03.1993 г. по чл.18ж, ал.1 от ППЗСПЗЗ
на ОБЩИНСКА СЛУЖБА ПО ЗЕМДЕЛИЕ ТРОЯН гр. АПРИЛИЦИ, община АПРИЛИЦИ

на наследниците на ХРИСТО ВЕЛЕВ КОСТОВСКИ в съществуващи (възстановими) стари реални граници на следните имоти:

1. Нива от 1.900 гка (един гка и седемстотин ке.м), седма категория, находящ се в землището на село ВЕЛЧЕВО в местността КАТРАНКОВО, при граници (съсеги):

РАДОЙ МИНКОВ, ПЕЮ ДИМИТРОВ, М.СТАНЕВ
заявен с пореген No 1 от заявлението и установен с
Молба-декларация за членство в ТКЗС 242

2. Нива от 1.000 гка (един гка), седма категория, находящ се в землището на село ВЕЛЧЕВО в местността ОГРАДАТА, при граници (съсеги):

ДИМ.НЕНОВ ОТ ВСИЧКИ СТРАНИ
заявен с пореген No 2 от заявлението и установен с
Молба-декларация за членство в ТКЗС 242

3. Нива от 1.900 гка (един гка и седемстотин ке.м), четвърта категория, находящ се в землището на село ВЕЛЧЕВО в местността РАВНИК, при граници (съсеги):

КОЛЮ ЦОЧЕВ, М.ИВАНОВ, ИВ.ДОВРЕВ
заявен с пореген No 3 от заявлението и установен с
Молба-декларация за членство в ТКЗС 242

4. Нива от 0.200 гка (нула гка и двеста ке.м), седма категория, находящ се в землището на село ВЕЛЧЕВО в местността ОГРАДАТА, при граници (съсеги):

М.ИВАНОВ, К.ДИМИТРОВ, ДВОР
заявен с пореген No 4 от заявлението и установен с
Молба-декларация за членство в ТКЗС 242

5. Нива от 0.500 гка (нула гка и петстотин ке.м), седма категория, находящ се в землището на село ВЕЛЧЕВО в местността ОГРАДАТА, при граници (съсеги):

М.ПЕЕВ, Г.ДИМИТРОВ, М.ПЕНКОВ
заявен с пореген No 5 от заявлението и установен с
Молба-декларация за членство в ТКЗС 242

6. Нива от 0.900 гка (нула гка и деветстотин ке.м), четвърта категория, находящ се в землището на село ВЕЛЧЕВО в местността РАВНИК, при граници (съсеги):

СТ.МАРИНОВ, ПЕНКО ТОТЕВ,
заявен с пореген No 6 от заявлението и установен с
Молба-декларация за членство в ТКЗС 242

7. Нива от 2.100 гка (два гка и сто ке.м), четвърта категория, находящ се в землището на село ВЕЛЧЕВО в местността ДО ВЕНТА-РАВНИК, при граници (съсеги):

М.ВАСИЛКОВ, М.ИВАНОВ, СВОЕ
заявен с пореген No 7 от заявлението и установен с
Молба-декларация за членство в ТКЗС 242

8. Нива от 2.500 гка (два гка и петстотин ке.м), седма категория, находящ се в землището на село ВЕЛЧЕВО в местността КЪРЧАНОВО, при граници (съсеги):

Д.ЦОНКОВ, МАРИН ЙОНКОВ, Г.ДИМИТРОВ
заявен с пореген No 8 от заявлението и установен с
Молба-декларация за членство в ТКЗС 242

9. Овощна градина от 1.000 гка (един гка), четвърта

категория, находящ се в землището на село ВЕЛЧЕВО в местността РАВНИК, при граници (съсеги):
ИОНКО МАРИНОВ, КОЛЕ ДИМИТРОВ, ДОЛ, СВОЕ
заявен с пореден No 9 от заявлението и установен с
Молба-декларация за членство в ТКЗС 242

10. Овощна градина от 1.300 гка (един гка и триста кв.м), четвърта категория, находящ се в землището на село ВЕЛЧЕВО в местността РАВНИК, при граници (съсеги):
ИОНКО МАРИНОВ, ИВАН СТ., ИВАН МИЧЕВ
заявен с пореден No 10 от заявлението и установен с
Молба-декларация за членство в ТКЗС 242

11. Овощна градина от 2.000 гка (два гка), шеста категория, находящ се в землището на село ВЕЛЧЕВО в местността СТОКАТА, при граници (съсеги):
СТ.ВАСИЛКОВ, М.ИОНКОВ, ДРААГАН ДИМИТРОВ
заявен с пореден No 11 от заявлението и установен с
Молба-декларация за членство в ТКЗС 242

12. Овощна градина от 3.500 гка (три гка и петстотин кв.м), седма категория, находящ се в землището на село ВЕЛЧЕВО в местността МАХАЛАТА, при граници (съсеги):
ДЕРЕ, ПЪТ, М.ИОНКОВ, ИВАН МИЧЕВ
заявен с пореден No 12 от заявлението и установен с
Молба-декларация за членство в ТКЗС 242

13. Овощна градина от 1.000 гка (един гка), седма категория, находящ се в строителните граници на село ВЕЛЧЕВО в местността (квартал) ОЛЪОВИЦА, при граници (съсеги):
МИЧО ИВАНОВ, Г.ИВАНОВ, ГОРА
заявен с пореден No 13 от заявлението и установен с
Молба-декларация за членство в ТКЗС 242

14. Овощна градина от 2.000 гка (два гка), шеста категория, находящ се в землището на село ВЕЛЧЕВО в местността ГРОВИЩАТА, при граници (съсеги):
Г.ДИМИТРОВ, ПЪТ, ГРОВИЩЕ
заявен с пореден No 14 от заявлението и установен с
Молба-декларация за членство в ТКЗС 242

15. Овощна градина от 0.400 гка (нула гка и четиристотин кв.м), седма категория, находящ се в землището на село ВЕЛЧЕВО в местността ТРАПЪТ, при граници (съсеги):
ГОРА, ДЕРЕ, М.ИОНКОВ
заявен с пореден No 15 от заявлението и установен с
Молба-декларация за членство в ТКЗС 242

16. Овощна градина от 3.200 гка (три гка и двеста кв.м), седма категория, находящ се в землището на село ВЕЛЧЕВО в местността МАХАЛАТА, при граници (съсеги):
МИЧО ИВАНОВ, ГОРА, ПЪТ
заявен с пореден No 16 от заявлението и установен с
Молба-декларация за членство в ТКЗС 242

17. Ливада от 0.500 гка (нула гка и петстотин кв.м), седма категория, находящ се в строителните граници на село ВЕЛЧЕВО в местността (квартал) ПРЯСЛАПЪТ, при граници (съсеги):
Т.ДРАГАНОВ, МАРИЯ НАЙДЕНОВА, ПЪТ
заявен с пореден No 17 от заявлението и установен с

стр.6 към решение No 31/15.03.1993 г. по чл.18ж, ал.1 от ППЗСПЗЗ
на ОБЩИНСКА СЛУЖБА ПО ЗЕМЕДЕЛИЕ ТРОЯН гр. АПРИЛЦИ, община АПРИЛЦИ

Молба-декларация за членство в ТКЗС 242

18. Ливага от 1.900 гка (един гка и шестстотин ке.м), шеста категория, находящ се в землището на село ВЕЛЧЕВО в местността ЕНЧЕВА РЪТЛИНА, при граници (съсеги):
ИВ.РАЧЕВ, ДИМ.ПЕЕВ, ДОЛ
заявен с пореден No 18 от заявлението и установен с Молба-декларация за членство в ТКЗС 242

19. Ливага от 0.600 гка (нула гка и шестстотин ке.м), шеста категория, находящ се в землището на село ВЕЛЧЕВО в местността ХАДЖИЙСКИ ТЪРСАК, при граници (съсеги):
Д.ПЕЕВ, ГОРА, ДЕРЕ
заявен с пореден No 19 от заявлението и установен с Молба-декларация за членство в ТКЗС 242

20. Пасище от 0.600 гка (нула гка и шестстотин ке.м), седма категория, находящ се в землището на село ВЕЛЧЕВО в местността МАХАЛАТА, при граници (съсеги):
МИЧО ИВАНОВ, М.ИЛИЕВ ОТ ДВЕ СТРАНИ
заявен с пореден No 20 от заявлението и установен с Молба-декларация за членство в ТКЗС 242

21. Пасище от 0.800 гка (нула гка и осемстотин ке.м), седма категория, находящ се в землището на село ВЕЛЧЕВО в местността СУХИЯ ГОРУН, при граници (съсеги):
ИВ.КОВАЧЕВ, ДР.ДИМИТРОВ, МАРИН МИЧЕВ
заявен с пореден No 21 от заявлението и установен с Молба-декларация за членство в ТКЗС 242

III. ОТКАЗВА ДА ВЪЗСТАНОВИ

правото на собственост в съществуващи (възстановими) стари реални граници на следните имоти или части от тях:

1. Овощна градина от 1.000 гка (един гка), седма категория, находящ се в строителните граници на село ВЕЛЧЕВО в местността (квартал) ОЛЪОВИЦА, заявен с пореден No 13 от заявлението и установен с Молба-декларация за членство в ТКЗС 242

Правото на собственост не се възстановява поради:
Отказвания имот подлежи на обезщетение.

2. Ливага от 0.500 гка (нула гка и петстотин ке.м), седма категория, находящ се в строителните граници на село ВЕЛЧЕВО в местността (квартал) ПРЯСЛАПЪТ, заявен с пореден No 17 от заявлението и установен с Молба-декларация за членство в ТКЗС 242

Правото на собственост не се възстановява поради:
Отказвания имот подлежи на обезщетение.

IV. ОТКАЗВА ДА ПРИЗНАЕ ПРАВОТО НА СОБСТВЕНОСТ

на наследниците на ХРИСТО ВЕЛЕВ КОСТОВСКИ в съществуващи (възстановими) стари реални граници на следните имоти или части от тях:

1. Ливага от 1.000 гка (един гка), седма категория, находящ се в землището на село ВЕЛЧЕВО в местността КОИИТЕ, при граници (съсеги):

стр.7 към решение No 31/15.03.1993 г. по чл.18ж, ал.1 от ППЗСПЗЗ на ОБЩИНСКА СЛУЖБА ПО ЗЕМЕДЕЛИЕ ТРОЯН гр. АПРИЛЦИ, община АПРИЛЦИ

ПЪТ, МАРИН ЙОНКОВ, ПЪТ, ДАВЕРВСКИ
заявен с пореден No 22 от заявлението и установен с Декларация по чл.12, ал.3 от ЗСПЗЗ 2131/03.06.92
Правото на собственост не се възстановява поради:
КЛЕТВ.ДЕКЛ.

2. Ливада от 1.000 гка (един гка), двете категория, находящ се в землището на село ВЕЛЧЕВО в местността СУХИЯ ГОРУН, при граници (съсеги):
ПЪТ, ГОРА, ДЕРЕ, ИВАН КОСТОВСКИ
заявен с пореден No 23 от заявлението и установен с Декларация по чл.12, ал.3 от ЗСПЗЗ 2131/03.06.92
Правото на собственост не се възстановява поради:
КЛЕТВ.ДЕКЛ.

На основание чл.18г, ал.2 ППЗСПЗЗ, заявителят е уведомен с писмо No/..... г.

Решението може да се обжалва чрез ОСЗ пред районния съд в 14-дневен срок от съобщението.

Забележка: За издаване на констативен нотариален акт и сделки със земеделски имот е необходима скица с точните размери на имота.

Решението е влязло в сила! НАЧАЛНИК: ...*И.И.*...

ЧЛЕНОВЕ:

Заверил преписа: 1.*И.И.*.... 2.*И.И.*....

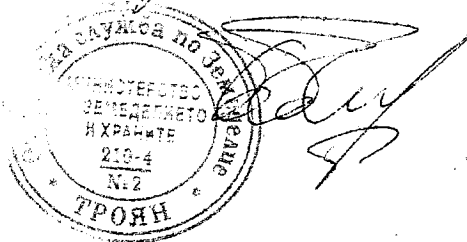

ПРОТОКОЛ ЗА ИДЕНТИФИЦИРАНЕ НА ИМОТНИ ГРАНИЦИ по чл.43, ал.4 от ППЗСПЗЗ

Днес, 20.04.2024 г., в присъствието на:

- инж. Бистра Г. Банева – представител на ОСЗ гр. Априлци
- инж. Николай Бляхов – представител на ЕТ „Бляхов – Николай Бляхов“

се извърши установяване (идентифициране) на имотни граници на имот в местност Махалата /Джокари-запад/ с площ 3.2 дка, решение на ОСЗ – гр. Априлци № 31/15.03.1993 г. за признато право на собственост на н-ци на Христо В. Костовски, землище на с. Велчево, ЕКАТТЕ 10567, общ. Априлци

от Румяна В. Иванова Драбранинова
 собственик/съсобственик/наследник

Съседи (по възможност)

- Митко Иванов Митев
- Маринка Д. Маринка
-

Имотът попада/не попада в горски фонд

Ръчна скица		Координати на измерени точки	
№	X	Y	
1	4752925.939	446144.520	
2	4752944.163	446145.351	
3	4752952.433	446134.593	
4	4752950.568	446126.056	
5	4752993.397	446126.721	
6	4752987.037	446129.886	
7	4753000.961	446173.924	
8	4752958.148	446183.491	
9			
10			
11			
12			
13			
14			
15			
16			
17			
18			
19			
20			

Подписи:

- [Signature] – собственик/съсобственик/наследник
- [Signature] – лице

Съседи:

- [Signature]
- [Signature]
-



СЛУЖБА ПО ГЕОДЕЗИЯ, КАРТОГРАФИЯ И КАДАСТЪР - ГР. ЛОВЕЧ

5500, ПОЩЕНСКА КУТИЯ 87, Бул. "БЪЛГАРИЯ" №3, ет.4, 068/601677; 601717,
lovech@cadastre.bg, БУЛСТАТ:130362903

СКИЦА НА ПОЗЕМЛЕН ИМОТ № 15-1022810-09.10.2024 г.

Поземлен имот с идентификатор **10567.60.33**

С. Велчево, общ. Априлци, обл. Ловеч

По кадастралната карта и кадастралните регистри, одобрени със **Заповед РД-18-18/29.03.2006 г.**
на **ИЗПЪЛНИТЕЛЕН ДИРЕКТОР НА АГКК**

Последно изменение на кадастралната карта и кадастралните регистри, засягащо поземления имот е от
23.07.2024 г.

Адрес на поземления имот: **с. Велчево, -, местност ДЖОКАРИ-ЗАПАД**

Площ: **3687 кв. м**

Трайно предназначение на територията: **Земеделска**

Начин на трайно ползване: **Друг вид земеделска земя**

Категория на земята: **9**

Координатна система ККС2005

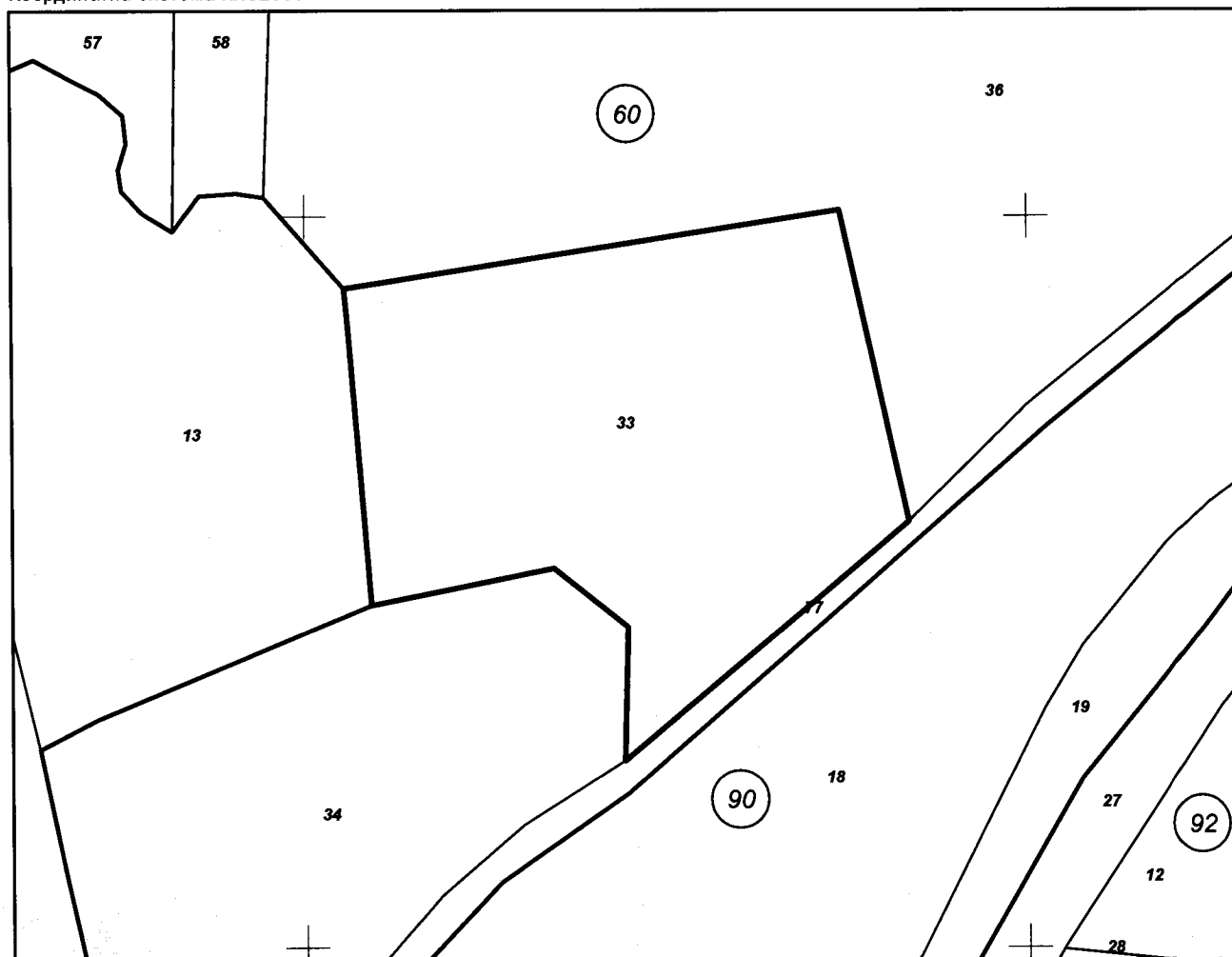

М 1:1000

Скица № 15-1022810-09.10.2024 г. издадена въз основа на
заявление с входящ № 01-552281-09.10.2024 г.

Христо Стоянов Делийски ОБА Априлци

Подписан с квалифициран електронен печат Geodesy Cartography
and Cadastre Agency, E
DN: C=BG, L=Sofia, O=Geodesy Cartography and Cadastre Agency,
OID.2.5.4.97=NTRBG-130362903, CN=Geodesy Cartography and
Cadastre Agency



Предишен идентификатор: няма
Номер по предходен план: **060033**
Съсед: **10567.60.34, 10567.60.77, 10567.60.36, 10567.90.13**

Собственици по данни от КРНИ:

1. **000291627, ОБЩИНА АПРИЛЦИ**

Няма данни за идеалните части

Акт за общинска собственост № 4 том 3 рег. 585 от 12.03.2019г., издаден от Служба по вписванията
гр.Троян

Носители на други вещни права по данни от КРНИ:

няма данни

Сгради, които попадат върху имота

няма данни за сгради

Скица № **15-1022810-09.10.2024** г. издадена въз основа на
заявление с входящ № **01-552281-09.10.2024** г.

.....

Христо Стоянов Делийски ОБА Априлци

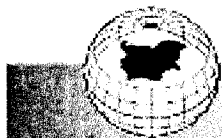

СЛУЖБА ПО ГЕОДЕЗИЯ, КАРТОГРАФИЯ И КАДАСТЪР - ГР. ЛОВЕЧ

5500, ПОЩЕНСКА КУТИЯ 87, Бул. "БЪЛГАРИЯ" №3, ет.4, 068/601677; 601717,
lovech@cadastre.bg, БУЛСТАТ:130362903

СКИЦА НА ПОЗЕМЛЕН ИМОТ № 15-1022811-09.10.2024 г.

Поземлен имот с идентификатор **10567.59.77**

С. Велчево, общ. Априлци, обл. Ловеч

По кадастралната карта и кадастралните регистри, одобрени със **Заповед РД-18-18/29.03.2006 г.**
на **ИЗПЪЛНИТЕЛЕН ДИРЕКТОР НА АГКК**

Последно изменение на кадастралната карта и кадастралните регистри, засягащо поземления имот е от
24.07.2024 г.

Адрес на поземления имот: **с. Велчево, -, местност ДЖОКАРИ**

Площ: **2521 кв. м**

Трайно предназначение на територията: **Земеделска**

Начин на трайно ползване: **Друг вид ливада**

Категория на земята: **9**

Координатна система ККС2005

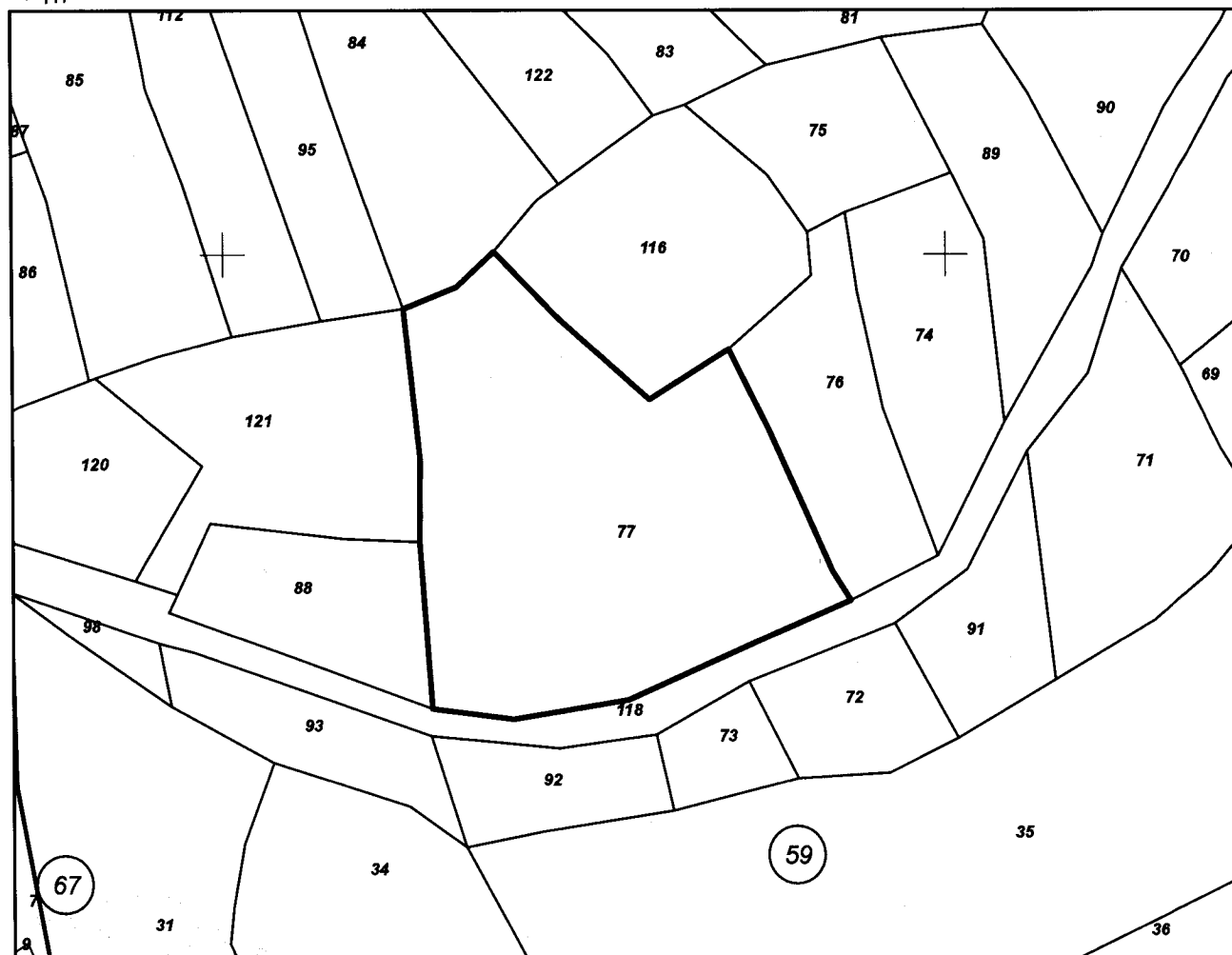

М 1:1000

Скица № 15-1022811-09.10.2024 г. издадена въз основа на
заявление с входящ № 01-552281-09.10.2024 г.

Христо Стоянов Делийски ОБА Априлци

Подписан с квалифициран електронен печат Geodesy Cartography
and Cadastre Agency, E
DN: C=BG, L=Sofia, O=Geodesy Cartography and Cadastre Agency,
OID.2.5.4.97=NTRBG-130362903, CN=Geodesy Cartography and
Cadastre Agency

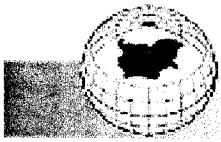

Предишен идентификатор: **няма**

Номер по предходен план: **100039**

Съседни: **10567.59.88, 10567.59.118, 10567.59.76, 10567.59.116, 10567.59.84, 10567.59.95, 10567.59.121**

Собственици по данни от КРНИ:

1. **000291627, ОБЩИНА АПРИЛЦИ**

Няма данни за идеалните части

Акт за общинска собственост във вр. с чл. 19, ал. 1 от ЗСПЗЗ; № 181 том XX рег. 5212 дело 4332 от 29.12.2022г., издаден от Служба по вписванията гр.Троян

Носители на други вещни права по данни от КРНИ:

няма данни

Сгради, които попадат върху имота

няма данни за сгради

Скица № **15-1022811-09.10.2024** г. издадена въз основа на
заявление с входящ № **01-652281-09.10.2024** г.

.....

Христо Стоянов Делийски ОБА Априлци



Служба по вписванията гр. Троян
Вх. рег. № 5212 / 29-12-2022 г.
Акт № 181 том XX / дело № 4332 / 20 г.
Партидна книга: том _____ стр. _____
Имотна партида _____
д.г. _____ кв. № _____ 20 г.

РЕПУБЛИКА БЪЛГАРИЯ
МИНИСТЕРСТВО НА РЕГИОНАЛНОТО РАЗВИТИЕ И БЛАГОУСТРОЙСТВОТО
МИНИСТЕРСТВО
НА ПРАВОСЪДИЕТО
ОБЩИНА АПРИЛЦИ ОБЛАСТ ЛОВЕЧ

УТВЪРЖДАВАМ:
(подпис и печат)
КМЕТ НА ОБЩИНА:
Инж. Тихомир Кукенски
(име и фамилия)

Вписване по ЗС / ПВ
Служба по вписванията:
СЪДИЯ ПО ВПИСВАНИЯТА:
Дора Дореван
(име и фамилия)

А К Т № 5 2 8 5
ЗА ЧАСТНА ОБЩИНСКА СОБСТВЕНОСТ

Регистър 2
Досие 737 / 6а

1. ДАТА НА СЪСТАВЯНЕ	25.11.2022 г.
2. ПРАВНО ОСНОВАНИЕ	Чл.2, ал.1, т.2 от ЗОС във връзка с чл.19, ал.1 от ЗСПЗЗ, Протоколно решение № 1 от 21.03.2014 г. на Комисия по чл.19, ал.2 от ЗСПЗЗ и Заповед № РД-12-47 от 24.03.2014 г. на Директора на ОД "З" – Ловеч, в СРГ.
3. ВИД И ОПИСАНИЕ НА ИМОТА	Поземлен имот с идентификатор 10567.59.77 /едно нула пет шест седем точка пет девет точка седем седем/, с ТПТ "Земеделска", с НТП "Друг вид ливада", с площ от 2521 /гве хиляди петстотин двадесет и един/ кв.м., в местността „Джокари“, по действащата КККР на село Велчево, община Априлци, област Ловеч, категория при неполивни условия „Девета“.
4. МЕСТОНАХОЖДЕНИЕ НА ИМОТА	Област Ловеч, община Априлци, село Велчево, м. "Джокари", ЕКАТТЕ 10567, ПИ с идентификатор 10567.59.77 по действащата КККР на село Велчево, одобрени със Заповед № РД – 18 – 18 / 29.03.2006 г. на Изпълнителния директор на АГКК. Последно изменение в КККР със Заповед: Няма данни.
5. ГРАНИЦИ НА ИМОТА	Поземлени имоти с идентификатори: 10567.59.116, 10567.59.118, 10567.59.121, 10567.59.76, 10567.59.84, 10567.59.88, 10567.59.95
6. ДАНЪЧНА ОЦЕНКА НА ИМОТА КЪМ МОМЕНТА НА УТВЪРЖДАВАНЕ НА АКТА:	40,60 лв.

7. СЪСОБСТВЕНИЦИ	Няма
8. НОМЕР И ДАТА НА СЪСТАВЕНИ ПО-РАНО АКТОВЕ	Няма

9. ПРЕДОСТАВЕНИ ПРАВА ЗА УПРАВЛЕНИЕ: Имотът се управлява от Кмета на Община Априлци БУЛАСТАТ № 000291627, на основание чл. 12, ал. 5 от ЗОС

10. АКТОСЪСТАВИТЕЛ: Марко Пенев Пенев - Гл.експерт "ОСОПТ"



(ПОДПИС)

11. ЗАБЕЛЕЖКИ:

:



Вписан № 12-03-2019
п/в №
вв. рев. № 585-200-19
Имотна партида №
Съдия по вписванията:



РЕПУБЛИКА БЪЛГАРИЯ
МИНИСТЕРСТВО НА РЕГИОНАЛНОТО РАЗВИТИЕ И БЛАГОУСТРОЙСТВОТО И
МИНИСТЕРСТВО НА ПРАВОСЪДИЕТО
ОБЩИНА АПРИЛЦИ ОБЛАСТ ЛОВЕЧ

УТВЪРЖДАВАМ:
(подпис и печат)

КМЕТ НА ОБЩИНА:
Д – р Младен Пелов
(име и фамилия)

Вписване по ЗС / ПВ
Служба по вписванията:

СЪДИЯ ПО ВПИСВАНИЯТА:
.....
(име и фамилия)

А К Т № 2 2 7 6
ЗА ЧАСТНА ОБЩИНСКА СОБСТВЕНОСТ

Регистър 2
Досие 661 / 6а

1. ДАТА НА СЪСТАВЯНЕ	03.01.2019 г.
2. ПРАВНО ОСНОВАНИЕ	Чл.2, ал.1, т.2 от ЗОС във връзка с чл.19, ал.1 от ЗСПЗЗ, Протоколно решение № 1 от 21.03.2014 г. на Комисия по чл.19, ал.2 от ЗСПЗЗ и Заповед № РД-12-47 от 24.03.2014 г. на Директора на ОД "З" – Ловеч, в СРГ.
3. ВИД И ОПИСАНИЕ НА ИМОТА	Поземлен имот с идентификатор 10567.60.33 /едно нула пет шест седем точка шест нула точка три три/, с ТПТ "Земеделска", с НТП "Друг вид земеделска земя", с площ от 3687 /три хиляди шестотин осемдесет и седем/ кв.м., в местността „Джокари-Запад“, по действащата КККР на село Велчево, община.Априлци, област Ловеч, категория при неполивни условия „Девета“.
4. МЕСТОНАХОЖДЕНИЕ НА ИМОТА	Област Ловеч, община Априлци, село Велчево, м."Джокари-Запад", ЕКАТТЕ 10567, ПИ с идентификатор 10567.60.33 по действащата КККР на гр.Априлци, одобрени със Заповед № РД – 18 – 18 / 29.03.2006 г. на Изпълнителния директор на АГКК. Последно изменение в КККР със Заповед: Няма.
5. ГРАНИЦИ НА ИМОТА	Поземлени имоти с идентификатори: 10567.60.34, 10567.60.77, 10567.60.36, 10567.90.13
6. ДАНЪЧНА ОЦЕНКА НА ИМОТА КЪМ МОМЕНТА НА УТВЪРЖДАВАНЕ НА АКТА:	54,20 лв.

7. СЪСОБСТВЕНИЦИ	Няма
8. НОМЕР И ДАТА НА СЪСТАВЕНИ ПО-РАНО АКТОВЕ	Няма
9. ПРЕДОСТАВЕНИ ПРАВА ЗА УПРАВЛЕНИЕ: Имотът се управлява от Кмета на Община Априлци БУЛСТАТ № 000291627, на основание чл. 12, ал. 5 от ЗОС	
10. АКТОСЪСТАВИТЕЛ: Христо Стоянов Делийски - Специалист "ОИЗГ"	 (ПОДПИС)
11. ЗАБЕЛЕЖКИ: :	

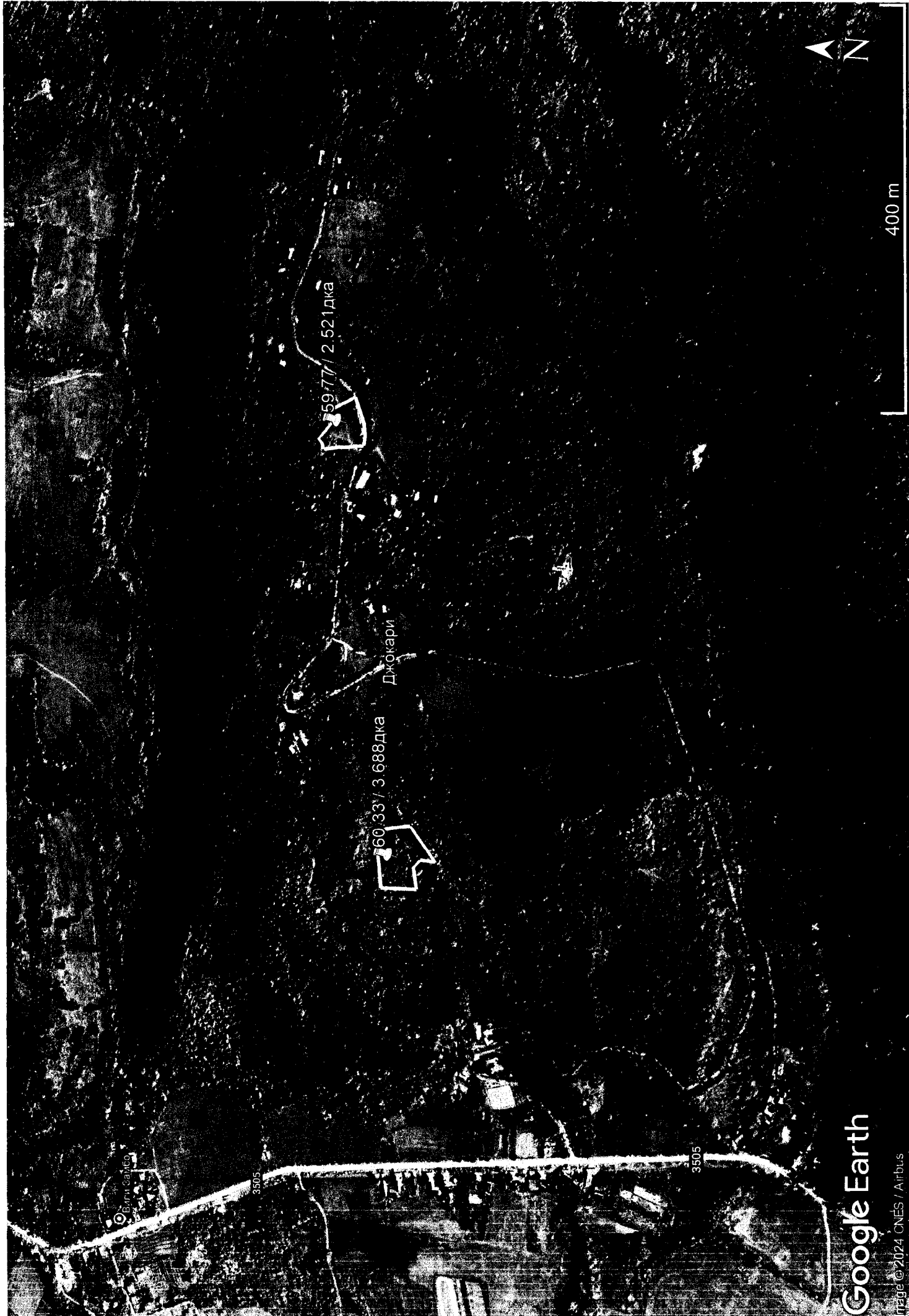

Ванна Гагика

3505

560.337 / 3.688дка

Джоржари

59.777 / 2.521дка

3505



400 m

Google Earth

Image © 2024 CNES / Airbus

